กัปตัน เมทัลการ์ด ทูอินวัน

สีเคลือบทับหน้าผสมรองพื้นในหนึ่งเดียว

ทาง่ายได้บนพื้นผิวโลหะทุกชนิดและพื้นผิวอื่นอีกมากมาย อาทิเช่น ไม้ฝา ไม้เทียม หรือท่อพีวีซี เป็นต้น

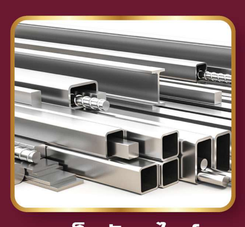
เหล็กกัลวาไนซ์

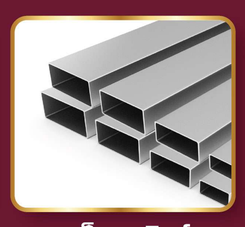
เหล็กชุบซิงค์

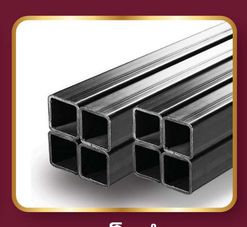
เหล็กดำ

สเตนเลส

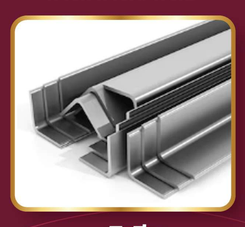
อะลูมิเนียม

ไม้ฝา / ไฟเบอร์ซีเมนต์

เมทัลชีท

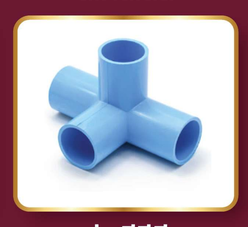
ท่อพีวีซี

ข้อมูลจำเพาะ

ลักษณะฟิล์มสี	การปกคลุมพื้นที่	ชนิดเครื่องมือ	การผสมก่อนใช้งาน กัปตัน ทินเนอร์ ผสมแล็กเกอร์ ซีที-71	ระยะเวลาแห้ง	
				แห้งผิว	แห้งทาทับได้
ด้าน/เงา	40-45 ตรม./กล./เที่ยว	แปรง/ลูกกลิ้ง	10%-40%	10 นาที	2 ชม.
		เครื่องพ่น	40%-60%		

" เลือกผสมด้วย : กัปตันทินเนอร์ผสมแลคเกอร์ CT-71 เพื่อประสิทธิภาพของ สีกัปตันเมทัลการ์ด ทูอินวัน "

*ไม่ควรผสมด้วยน้ำมันสน เพราะจะทำให้สีเป็นวุ้นและคนไม่เข้ากัน

ระบบการทาสี

ขั้นตอนที่ 1 การเตรียมพื้นผิว

พื้นผิวใหม่	พื้นผิวเก่า
• พื้นผิวใหม่ ทำความสะอาดพื้นผิวให้ปราศ จากฝุ่น ผงสนิมและคราบไข โลหะมันวาวหรือ ท่อพีวีซี ควร ใช้กระดาษทรายละเอียดลูบเบาๆบนพื้นผิวและเช็ด ฝุ่นออกให้หมดก่อนการทา	• ขัดสนิม หรือฟิล์มสีเก่า ออกให้หมดก่อนการทา

ขั้นตอนที่ 2 การทาสีทับหน้า

• ทาด้วยสีเคลือบกัปตัน เมทัลการ์ด ทูอินวัน จำนวน 2 เที่ยว

จัดจำหน่ายโดย **กัปตัน โค๊ทติ้ง จำกัด**
906 หมู่ 15 ต.บางเสาธง อ.บางเสาธง จ.สมุทรปราการ 10570
โทร 0-2706-1792-6 แฟกซ์ 0-2706-1791

Captain Customer Care 0-2706-1792-3
facebook captaincoating
www.captaincoating.com

Captain Coating

METALGUARD

สีเคลือบทับหน้าพร้อมรองพื้นในหนึ่งเดียว 2IN1

ยึดเกาะดีเยี่ยม

แห้งเร็ว

กัปตัน เมทัลการ์ด ทูอินวัน

- ทาได้ทันทีโดยไม่ต้องลงรองพื้นกันสนิม
- ทาได้ทุกชนิดโลหะ แม้แต่โลหะมันวาว
- ปกป้องพื้นผิวจากสนิม
- ทนทานต่อการกัดกร่อน
- ทาได้ง่าย แห้งเร็ว ไม่ต้องเสียเวลารอนาน

METALGUARD

สีเคลือบทับหน้าพร้อมรองพื้นในหนึ่งเดียว 2IN1

สีเคลือบทับหน้าผสมรองพื้นในหนึ่งเดียว ด้วยนวัตกรรมเมทัลการ์ด อะคริลิกเรซินสูตรทนทานพิเศษ เพิ่มประสิทธิภาพในการยึดเกาะได้ดีเยี่ยม และปกป้องพื้นผิวจากสนิม โดยไม่จำเป็นต้องทารองพื้น

ยึดเกาะดีเยี่ยม

เพิ่มพลังการยึดเกาะบนพื้นผิวเหล็ก แม้บนโลหะมันวาวได้อย่างมีประสิทธิภาพ

ทดสอบการยึดเกาะ

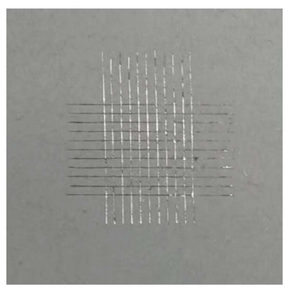
Captain MetalGuard 2in1

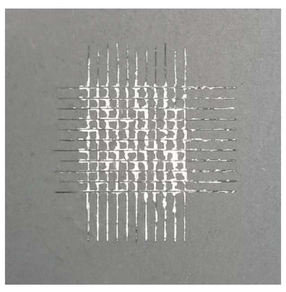
สีทั่วไป

ไม่ต้องรองพื้น

แห้งเร็ว

ป้องกันสนิม

ทาได้ทันที โดยไม่ต้องลงรองพื้นกันสนิม

• ผลิตจากอะคริลิกเรซินสูตรทนทานพิเศษ ยึดเกาะได้ดีเยี่ยม คุ้มค่า เนื้อสีเยอะ ทาได้พื้นที่มาก

ทาง่าย แห้งเร็ว ไม่ต้องเสียเวลารอนาน

• สามารถทาทับได้ไวกว่าสีน้ำมันทั่วไป 5 เท่า เก็บงานเร็ว ประหยัดเวลา

ปกป้องพื้นผิวจากสนิมและทนทานต่อการกัดกร่อน

• ด้วยนวัตกรรม เมทัลการ์ด เทคโนโลยี ช่วยเคลือบผิว เสริมความทนทานให้กับโลหะ

ชนิดด้าน / FLAT

CF100	White Flat
CF1000	Silver Flat
CF800	Black Flat

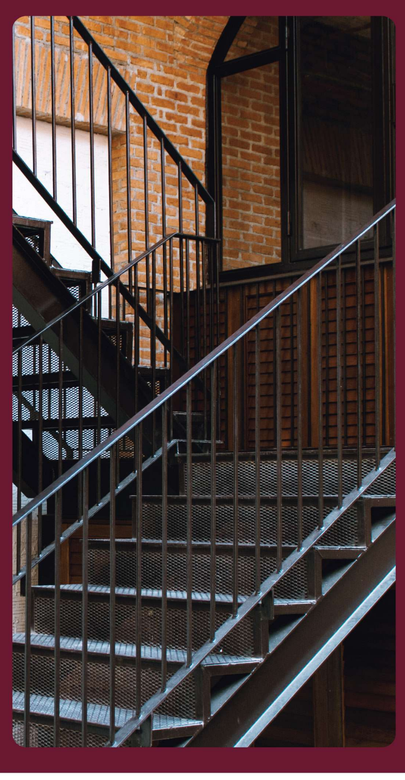

ชนิดเงา / GLOSS
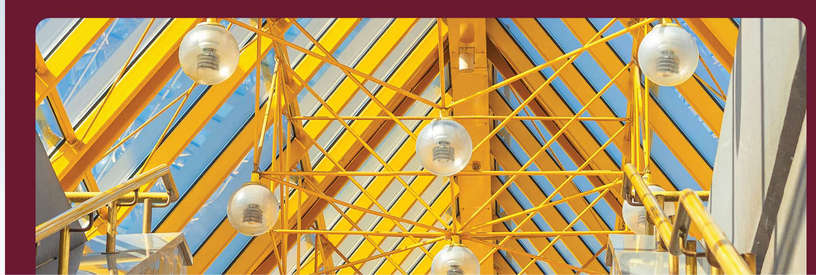
CG400	Yellow	CG300	Orange	CG200	Red
CG500	Green	CG600	Blue	CG900	Grey
CG700	Brown	CG1000	Silver	CG100	White
				CG800	Black